

BPS BAU

Kalkulation – Ausführung – Abrechnung – Kontrolle



EINFACH, ÜBERSICHTLICH, FORTSCHRITTLICH

Die Bau**software** für Profis.

Die BPS Bau Benutzeroberfläche

The screenshot shows the BPS Bau software interface with the following callouts:

- 1**: Points to the top toolbar.
- 2**: Points to the left sidebar project list.
- 3**: Points to the 'i-plus' button in the top toolbar.
- 4**: Points to the 'Neue Leistung' button in the top toolbar.
- 5**: Points to the main data table.
- 6**: Points to the 'Menge' field in the data entry form.
- 7**: Points to the 'Text' field in the data entry form.
- 8**: Points to the 'Neue Leistung' button in the top toolbar.
- 9**: Points to the 'i-plus' button in the top toolbar.
- 10**: Points to the 'Neue Leistung' button in the top toolbar.
- 11**: Points to a summary table on the right side.
- 12**: Points to a detailed data table at the bottom right.

1 Die Werkzeugleiste kann von jedem Anwender individuell angepasst werden. So sind die häufig verwendeten Funktionen sofort ankllickbar.

2 In der Sidebar haben Sie stets Zugriff auf Ihre aktuellen Bauprojekte. Die Projekte werden in Form von Bauakten dargestellt, die alle relevanten Informationen enthalten.

3 Der i-plus-Button ist die direkte Verbindung zwischen Bauprojekt und dem integrierten CRM-System BPS i-plus.

- Neue Leistung erfassen
- Neuen Termin anlegen
- Neuen Vorgang anlegen
- Neue Nachricht erstellen
- Neues Document einstellen
- Geschäftspartner anzeigen
- Projekt anzeigen



4 Der LV-Explorer zeigt die Struktur eines Angebotes oder Auftrages übersichtlich an. So haben Sie auch bei großen Leistungsverzeichnissen immer alle relevanten Informationen im Blick. Die Navigation wird erheblich vereinfacht, alle „abhängigen Masken“ (z.B. LV-Position, Preisfindung etc.) aktualisieren sich automatisch. Die Erstellung eines LVs bzw. die Kalkulation ist dank **Drag&Drop** äußerst effizient.

5 Mit Hilfe der **DBD-Schnittstelle** können Sie online auf die dynamischen Baudaten zugreifen (Fremdprogramm).

6 Die **LV-Position** im Detail: Unter dem ersten Karteireiter werden übersichtlich alle wesentlichen Informationen angezeigt. Auf den weiteren Karteireitern bietet Ihnen BPS Bau verschiedene Alternativen hinsichtlich der Kalkulation: Von sehr einfach bis sehr detailliert. Selbst die Unterteilung einer LV-Position in mehrere Unterpositionen ist möglich. Auch können vorgelagerte Kalkulationsschritte mit Hilfe von Microsoft Excel durchgeführt und per Schnittstelle direkt übernommen werden.

7 Im Langtext kann mit **Textformatierungen** (Schriftarten, Fett, Unterstrichen etc.) gearbeitet werden. Selbstverständlich können auch **Abbildungen** eingefügt werden.

8 Hier wechseln Sie den **Bearbeitungsstatus** des Angebotes oder Auftrages. Durch den Bearbeitungsstatus haben Sie immer genau die Funktionen in der **Werkzeugleiste**, die Sie gerade benötigen. Das erspart langes Suchen.

9 In Listendarstellungen wie z.B. der Preisfindung können grundsätzlich die Funktionen der **Windows-Zwischenablage** genutzt werden, um z.B. die Liste nach Microsoft Word oder Excel zu kopieren.

10 In der **Preisfindung** wird Ihnen das Kalkulationsergebnis übersichtlich dargestellt. Sie haben die Möglichkeit, die **Bezuschlagung** manuell oder durch Vorgabe eines gewünschten Deckungsbeitrages oder Endpreises zu beeinflussen.

11 **Einheitsformblätter (EFB)** können per Knopfdruck berechnet und ausgedruckt werden.

12 Der **Materialauszug** gibt Ihnen stets einen Überblick über die in der Kalkulation verwendeten EKTs und deren **Gesamtmen**gen. Preisänderungen, die sich nur auf die aktuelle Kalkulation beziehen sollen, können hier **zentral** vorgenommen werden.



Ihre Vorteile

BPS Bau ist...

... ein Programm zur **Kalkulation, Abrechnung und Kontrolle** von Bauprojekten oder Bauleistungen mit vielfältigen Funktionen.

einfach und übersichtlich: Die einfache Programmführung ohne stark verschachtelte Menüs ermöglicht sehr kurze Einarbeitungszeiten. Alle relevanten Funktionen finden Sie immer genau dort, wo Sie sie benötigen. Die Bedienung ist so, wie Sie es von einem Windows-Programm erwarten.

umfangreich und vielseitig: Ein umfangreicher Vorrat an Programmfunktionen lässt kaum einen Wunsch offen und sorgt dafür, dass sehr viele Aufgaben in einem einzigen Programm erledigt werden können. Oft stehen für eine Aufgabe sogar mehrere alternative Funktionen zur Verfügung (z.B. verschiedene Kalkulations- oder Abrechnungsmethoden). Sie entscheiden, welche Alternative für Ihr Unternehmen die optimale ist.

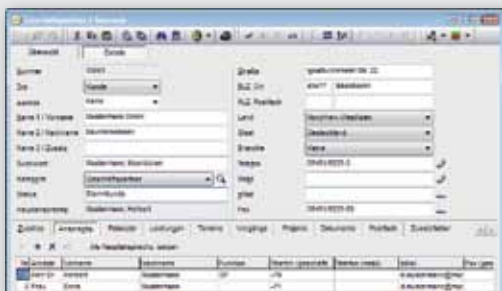

Adressverwaltung

optimal auf Ihr Unternehmen zugeschnitten: Die vielen Programmfunktionen sind in themenorientierten Modulen zusammengefasst. Auf diese Weise können Sie sich selbst Ihr individuelles Programm zusammenstellen.

zuverlässig: Das wartungsarme und robuste Datenbanksystem, welches BPS Bau zugrunde liegt, sorgt für einen zuverlässigen Betrieb.

ausgereift: Seit über 10 Jahren am Markt und mit mehreren tausend Anwendern in rd. 1.000 Bau-firmen ist BPS Bau eines der Topprogramme seiner Art im deutschen Markt.

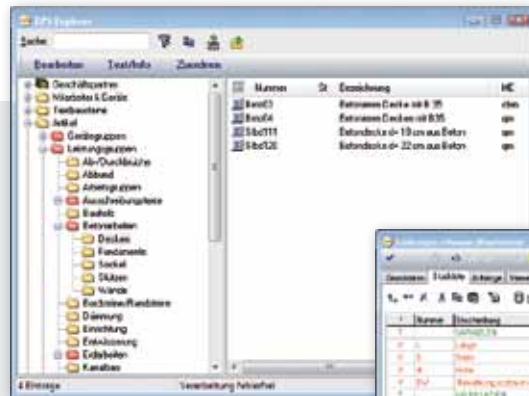

BPS Explorer



Leistungsstammdaten

modern: BPS Bau wird ständig an neue Rahmenbedingungen angepasst – gesetzliche wie technische. Durch den Updatedienst arbeiten BPS Bau-Anwender auch Jahre nach der Einführung stets mit einem topaktuellen Programm.

effektiv: Alle Arbeitsgänge, die mit BPS Bau erledigt werden, werden von uns stets hinsichtlich ihrer Effektivität verbessert. Mausfunktionen wie Drag&Drop (Objekte mit der Maus ziehen und an anderer Stelle fallen lassen) sind bei uns genauso selbstverständlich, wie eine Bedienung allein über die Tastatur.

schnell und zeitsparend: Die stetige Verbesserung der Abläufe innerhalb des Programms führt dazu, dass Aufgaben schneller erledigt werden können. Das spart Ihre Arbeitszeit und damit Kosten!

gesprächig: BPS Bau kommuniziert mit anderen Programmen wie z.B. Microsoft Office, Microsoft Outlook, Tobit David und natürlich auch mit der Finanzbuchhaltung oder der Lohnabrechnung. Diese Schnittstellen sorgen dafür, dass Daten nicht doppelt erfasst werden müssen.

genügsam: Oft müssen für BPS Bau keine neuen PCs oder Server angeschafft werden, auch wenn diese schon mehrere Jahre alt sind.

eine Informationsdatenbank: Durch die Module „Dokumentenverwaltung“ oder „Kommunikation“ wird BPS Bau zu Ihrer zentralen Sammelstelle für Dokumente, Faxe, eMails, Telefonnotizen etc. Alle gespeicherten Dokumente und Informationen zu

einem Kunden oder Bauprojekt stehen auf Knopfdruck zur Verfügung.

CRM: Wenn Sie es wünschen, kann in BPS Bau ein vollständiges CRM-System integriert werden (BPS i-plus).

flexibel: BPS Bau kann individuell an die Bedürfnisse Ihres Unternehmens angepasst werden.

mehr als Software! Natürlich bekommen Sie von uns mehr als nur eine Software. Schon vor Ihrer Entscheidung beraten wir Sie gern und führen das Programm detailliert vor. Im laufenden Betrieb steht Ihnen unsere Telefonhotline mit Rat und Tat zur Seite. Gern stellen wir Ihnen auch einen individuellen Schulungsplan für die Einweisung Ihrer Mitarbeiter zusammen oder bieten spezielle Seminare zu bestimmten Themenbereichen an.

Programmfunktionen im Überblick

Stammdaten

- Benutzerverwaltung / Berechtigungssystem
- Adressen, Kunden, Lieferanten
- EKT / Artikel
- Leistungen (Texte / Stücklisten)
- Mitarbeiter
- Geräte

Projektverwaltung

- Angebots-/Auftragsbearbeitung
- GAEB-Schnittstelle
- Zuschlagskalkulation
- Elementkalkulation (Unterpositionen)
- Automatische Erstellung von EFB
- Ausschreibung / Preisspiegel / Vergabe
- Spezielle Funktionen für den SF-Bau
- Einkauf / Bestellwesen
- Arbeitskalkulation
- Arbeitsvorbereitung
- Aufmaß (frei und nach REB VB 23.003 m. DA11)
- Abrechnung (Abschlags-, Schluss-, Pauschalrechnungen)
- Bautagebuch
- Nachkalkulation / Soll-Ist-Vergleich

Rahmenvertragsabrechnung

- Mutter-LVs
- Verwalten der Abrufaufträge
- Listen / Abrechnung nach Vorgabe des Auftraggebers

Tagelohn- / Regieabrechnung

- Erfassen von Tagesberichten
- Sammelabrechnung (Abschlags-/Schlussrechnung)
- Auswertungen

EKT- Faktura

- Erstellen von Kleinrechnungen
- Erstellen von Angeboten / Lieferscheinen
- Sammelabrechnung

Einsatzplanung

- Mitarbeiterdisposition
- Gerätedisposition
- Kolonnenplanung

BPS i-plus (CRM)

- Elektronische Kunden-/Projektakten
- Gemeinsamer Terminkalender
- Dokumentenverwaltung mit eMail-Ablage
- Chronologische Notiz-/Tätigkeitshistorie
- Wiedervorlagensystem / Vorgangsverwaltung
- Schnittstellen zu Microsoft Exchange oder Tobit David
- Newslettersend / Serienbrieffunktion

Listen / Auswertungen

- Umfangreiche Listen in allen Programmbereichen
- Cheflisten

Allgemeine Funktionen

- Integrierter Reportgenerator
- Alle Drucklayouts sind individuell anpassbar
- Hinterlegen Ihres Briefpapiers
- Umfangreiche Unterstützung von Drag&Drop
- Integration von Fibu, Lohn und Kostenrechnung
- Schnittstellen zu mobilen Datenerfassungssystemen
- Schnittstellen zu Microsoft Office

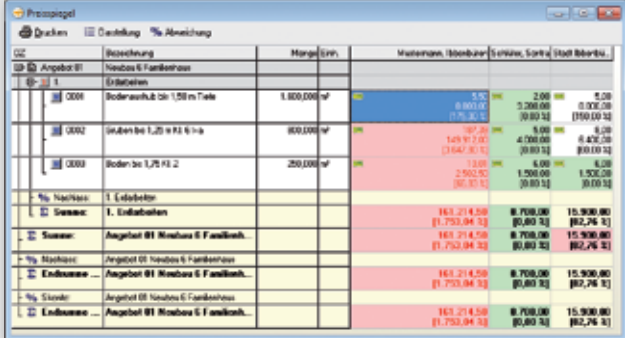

Angebot	Beschreibung	Menge/Einh.	Material	Menge/Bau	Erlös	Stark	Stück/Bericht
0001	Bodenarbeits bis 1,50 m Tiefe	1.800,00 m²	570	6.800,00	3.200,00	0,00	0,00
0002	Graben 1,20 x 0,6 m	800,00 m	129 97 00	104,70	4.000,00	8,42	8,42
0003	Boden bis 1,75 m 2	250,00 m²	120 00 00	2.500,00	1.500,00	1,50	1,50
Summe				161.214,50	8.700,00	15.900,00	15.900,00

Preisspiegel



Arbeitsvorbereitung	Projekt	Antrag	G.K.Nr.	Werk	ZiL	Termin
0011	Bauleistungsplanung	0011 F	43	JVA/B	01.09.2010	12.08.2010
0012	Erstellen/Abrechnen I	0011 F	43	JVA/B	18.09.2010	20.08.2010
0014	Proben und Entdecken	1001 F			21.09.2010	20.08.2010
0015	Erstellen/Abrechnen	1001 F			28.09.2010	20.08.2010

Arbeitsvorbereitung



Prozess	Adresse	Beschreibung	Start	Ende	Name	Beschreibung/Status	Qualität	Start	Ende
100	Wilde Rose	Kolonnenplan	08.08.17	17.08.17	100	Servierk. Vorne	08.08.	17.08.	17.08.
101	Depotstr. 100	Kolonnenplan	08.08.17	17.08.17	101	Kolonne Ein.	08.08.	17.08.	17.08.

Kolonnenplanung



Datum	Uhrzeit	Arbeitsplatz	Arbeitsplatz	Arbeitsplatz	Arbeitsplatz	Arbeitsplatz	Arbeitsplatz	Arbeitsplatz	Arbeitsplatz
08.08.2011	08:00	100	100	100	100	100	100	100	100
08.08.2011	09:00	100	100	100	100	100	100	100	100
08.08.2011	10:00	100	100	100	100	100	100	100	100
08.08.2011	11:00	100	100	100	100	100	100	100	100
08.08.2011	12:00	100	100	100	100	100	100	100	100
08.08.2011	13:00	100	100	100	100	100	100	100	100
08.08.2011	14:00	100	100	100	100	100	100	100	100
08.08.2011	15:00	100	100	100	100	100	100	100	100

Stundenerfassung

Besuchen Sie uns online!

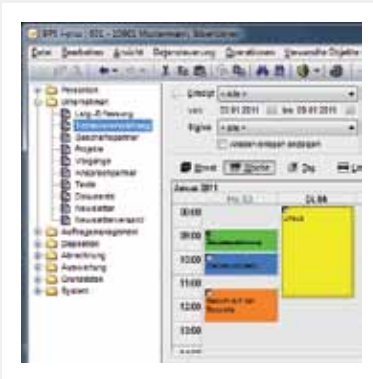

BPS i-plus (CRM)



Grafische Mengenermittlung (2D/3D)



Mobile Datenerfassung mit digitalen Kugelschreibern

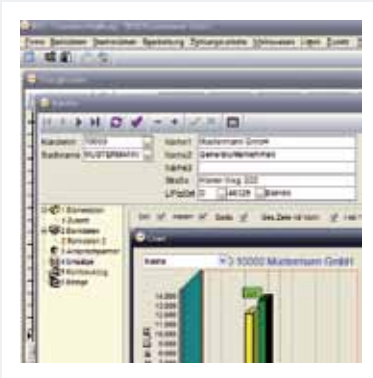

BPSLine Finanzbuchhaltung

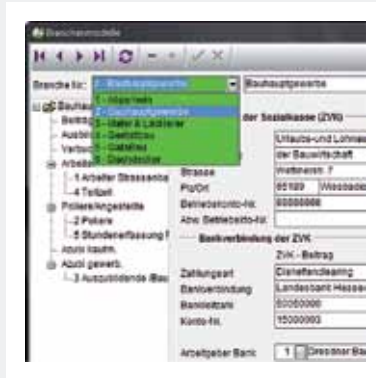

BPSLine Baulohn

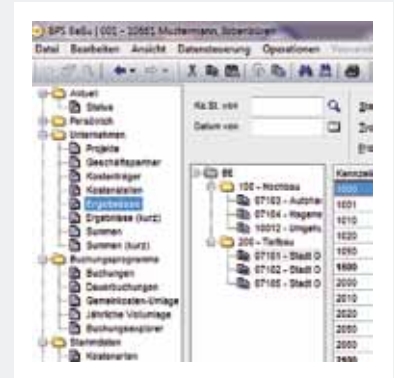

BPSLine Kostenrechnung



bau-mobil



Hotline/Fernwartung



www.bps-software.de